Rodamientos Especiales de Doble Hilera de Rodillos Cónicos

Estos rodamientos especiales de doble hilera de rodillos cónicos fueron diseñados específicamente para cajas de engranajes de tractores. Una hilera está equipada con rodillos cónicos largos, para aceptar cargas elevadas. La otra hilera está equipada con pequeños rodillos cónicos, para minimizar la pérdida de energía debida a la fricción. Además, están diseñados para facilitar el manejo y el montaje en la carcasa, ahorrando tiempo y dinero para el cliente.

Características del producto

- Jaula de Acero.
- Diseño no simétrico de la doble hilera de rodillos cónicos.
- Espaciador entre los anillos interiores de dos piezas.
- Anillo exterior con bridas de diseño especial.
- Chaflanes especiales.
- Elementos rodantes de gran tamaño.
- Embalaje especial para evitar la separación de los anillos interiores y la fricción durante el transporte.

Beneficios del Producto

- Pérdida mínima de energía debido a la baja fricción interna de rodadura.
- Alta capacidad de carga.
- Larga Vida.
- Ajuste automático del juego interno gracias al espaciador del anillo interno.
- Montaje fácil (chaflanes especiales y brida en el anillo exterior).
- Montaje fácil del rodamiento con el sistema especial de empaque.

Condiciones

- Alta Carga

Industrias
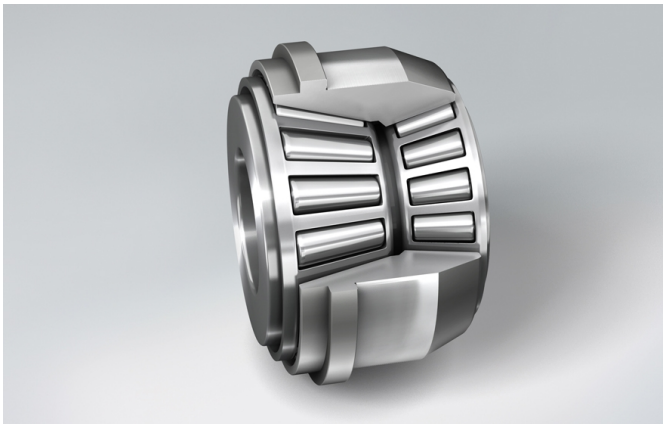
- Agricultura