Rodamientos de Rodillos Esféricos - Jaula CAM

Diseñados específicamente para soportar los difíciles ambientes de trabajo de la industria pesada, los rodamientos de rodillos esféricos con juala CAM están diseñados con una jaula de latón sólido mecanizado con precisión. Altamente resistentes a cargas pesadas o de choque, están diseñados para un rendimiento de alta velocidad y un bajo aumento de la temperatura de funcionamiento.

Características del producto

- Jaula de latón solida resistente mecanizada de precisión con bolsillos de rodillos contorneados
- Los rodillos simétricos conducen a una distribución uniforme de la carga a lo largo de la longitud del rodillo ya una capacidad de carga extendida
- Capacidad de alineación automática con anillo de guía flotante para optimizar la guía del rodillo y evitar la rotura de la placa
- Inclinación del rodillo controlado
- Diámetros exterior hasta 2500 mm
- Dimensiones estándar ISO
- Anillo interior cónico también disponible

Beneficios del Producto

- Alta capacidad de carga dinámica y estática
- Resistente a cargas pesadas o de choque
- Rendimiento de alta velocidad con bajo aumento de la temperatura de funcionamiento
- Mejor guía del rodillo y funcionamiento más suave

Condiciones

- Alta Carga
- Desalineación

Industrias

- Ventiladores y Sopladores
- Bombas y Compresores Industriales
- Manejo de Materiales
- Industria del Papel
- Generación de Energía

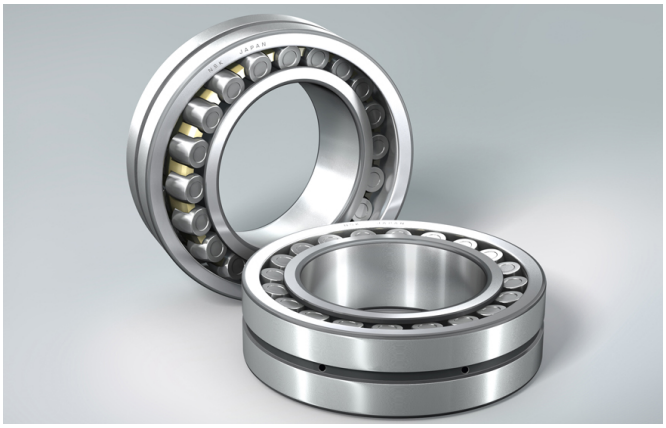

240	710	CAM	E4	C3

	Descripción
240	Tipo de Rodamiento
710	Anillo Interno
CAM	Jaula de Bronce de un Cuerpo
E4	Anillo Exterior con Ranura y 4 Agujeros de Lubricación
C3	Juego Radial Interno