Rodamientos de Rodillos Esféricos NSKHPS

Los Rodamientos de Rodillos Esféricos NSKHPS son rodamientos de tecnología de materiales de vanguardia, adecuados para altas velocidades y cargas elevadas. El equipo permite la reducción de tamaño y son adecuados para una amplia variedad de aplicaciones. Disponibles con jaula de acero o de latón.

Características del producto

- El Rodamiento de Rodillos Esféricos de Mayor Capacidad de Carga.
- Diseño óptimo de conductos y acabado superficial.
- Diseño de jaula de latón (CAM) o jaula de acero reforzada (EA).
- Acero Z de NSK de Alta Pureza y Resistencia.
- Estabilidad de la temperatura: hasta 200°C.
- Diámetro de 40mm a 260mm de agujero interior.

Beneficios del Producto

- Hasta 2 veces la vida operativa.
- Velocidad límite hasta un 20% más alta.
- Capacidad de carga dinámica: 25% más alta.
- Mejora de la productividad reduce el coste de mantenimiento.
- Alta capacidad de carga permite reducir el tamaño.

Condiciones

- Alta Carga
- Alta Velocidad
- Alta Temperatura
- Desalineación

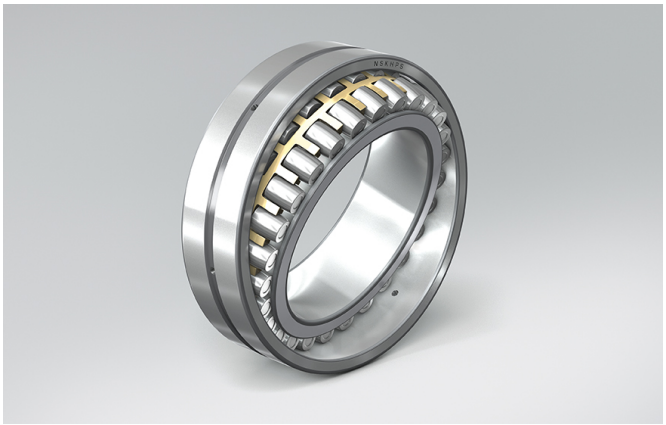

Industrias

- Ventiladores y Sopladores
- Alimentos y Bebidas
- Bombas y Compresores Industriales
- Manejo de Materiales
- Industria del Papel

232	36	CA	M	K	E4	C3	S11	*H*

	Descripción
232	Serie del Rodamiento
36	Diámetro Interno
CA	Diseño Interno
M	Jaula
K	Diseño de los Anillos
E4	Diseño de los Anillos
C3	Juego Radial Interno
S11	Especificación Especial
H	NSKHPS