Unidades de Soporte con Brida para Transmisiones

Estas unidades de soporte con brida son adecuados para su uso en cajas de engrase lubricadas con aceite (como ascensores, autobuses, etc.) Gracias a su montaje simplificado, el cojinete ofrece reducciones significativas en el coste frente a los cojinetes convencionales.

Características del producto

- Rendimiento de sellado mejorado con sello de eje rotatorio.
- Lubricación permanente de grasa durante toda la vida del rodamiento.
- Absorción de cargas axiales altas en ambas direcciones.
- Juego operacional optimizado.

Beneficios del Producto

- Montaje completo para un montaje sencillo.
- Camino de rodadura integrada en la brida.
- Junta de eje giratorio de alto rendimiento.
- Brida adaptada a las necesidades específicas del cliente.

Condiciones

- Contaminación
- Alta Carga
- Lubricación

Industrias
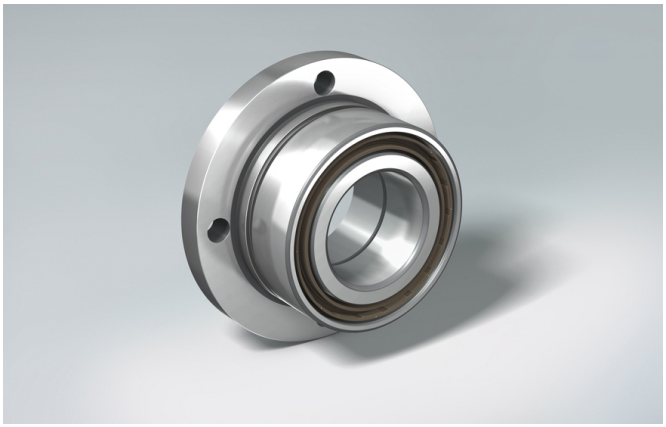
- Agricultura
- Ventiladores y Sopladores
- Bombas y Compresores Industriales
- Transmisión de Potencia