Rodamientos de Doble Hilera de Bolas de Ranura Profunda

Los Rodamientos de doble hilera de bolas de ranura profunda de NSK están equipados con diferentes características según los requerimientos individuales del cliente. Ya sea la adaptación de un rodamiento estándar o un desarrollo completamente nuevo del rodamiento - cada solución se implementa con calidad NSK.

Características del producto

- Diseño y funcionamiento paralelos a un par de rodamientos rígidos de bolas de una hilera.
- Excelentes propiedades a altas temperaturas.
- Ruido bajo.
- Jaula disponible en materiales especiales
- Pasador de resorte resistente para evitar la rotación en el alojamiento de la caja de cambios.

Beneficios del Producto

- Mayor capacidad de carga que los rodamientos de bolas de una hilera.
- Otras variantes de rodamientos disponibles: - Anillo exterior e interior: diámetro, ancho, hilos, etc. - Opciones de contorno: coronado, gótico, etc. - Sellos especiales.

Condiciones

- Alta Carga
- Alta Temperatura

Industrias
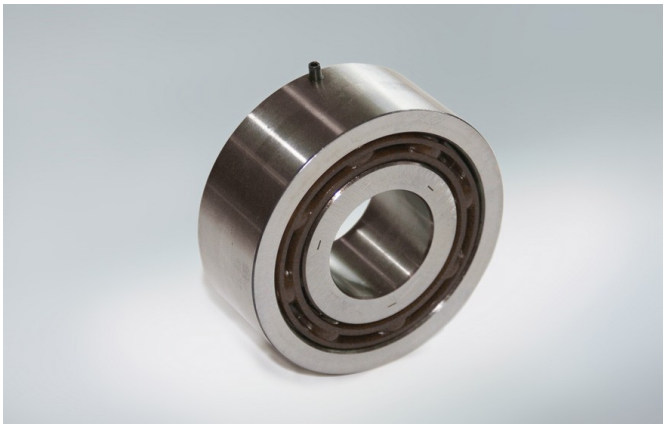
- Transmisión de Potencia