Rodamientos Rígidos de Bolas de Alta Capacidad - Serie HR

Los rodamientos rígidos de bolas de alta capacidad de carga de NSK (Serie HR) pueden mejorar drásticamente la vida útil de la máquina, a través de un aumento significativo en la capacidad de carga dinámica, en comparación con el estándar de rodamientos de bolas de ranura profunda. Esta mejora de la vida puede ayudar a reducir los costos de mantenimiento.

Características del producto

- Capacidades de carga más altas (aumento del 7% al 19% en la capacidad de carga dinámica).
- Diseño interno optimizado.
- Jaula de acero.
- Elementos rodantes más grandes.
- Varios tamaños disponibles con sellos o cierres de escudo.

Beneficios del Producto

- Vida más larga (22% a 68% de aumento en la vida ISO L10).
- Intercambiable con los rodamientos de bolas de ranura profunda estándar.
- Posibilidad de reducir los tamaños de los rodamientos en el proceso de diseño.

Condiciones

- Alta Carga

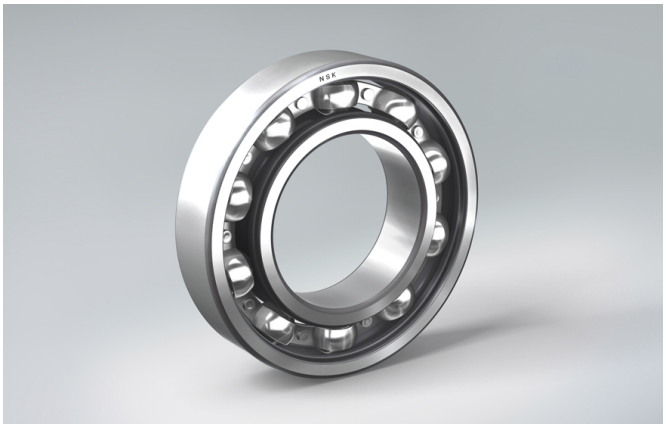

Industrias

- Química y Farmacéutica
- Motores Eléctricos
- Alimentos y Bebidas
- Bombas y Compresores Industriales
- Petroquímica

HR	6203	C3

	Descripción
HR	Diseño de Alta Capacidad de Carga
6203	Número básico del rodamiento
C3	Juego Radial Interno