Protección Anti-corrosión para Tornillos de Bolas y Guías Lineales

Las guías lineales y los tornillos de bolas de NSK se utilizan en diversas aplicaciones y ambientes. Una preocupación importante en ambientes difíciles es la prevención de la roya que se produce durante el procesamiento en húmedo en equipos que utilizan productos químicos o agua. NSK aplica un recubrimiento de fluororresina como una espesor negra antioxidante de tratamiento superficial con tratamiento anti-oxidación para ofrecer la prevención óptima contra el óxido. Como resultado, se logra una vida más larga y se reducen el mantenimiento y el tiempo de mantenimiento.

Características del producto

- Chapado negro: tratado para formar un espesor delgada estable (1-2μm).
- Revestimiento de fluororresina para mejorar la resistencia a la corrosión.
- Tratamiento sin fragilidad de hidrógeno.

Beneficios del Producto

- Excelente resistencia a la corrosión a la humedad.
- Precisión de las partes conservadas, debido al bajo espesor del recubrimiento.
- Resistencia a la corrosión a la exposición química.
- Económico.

Condiciones

- Ambientes Arduos
- Medio Ambiente Corrosivo
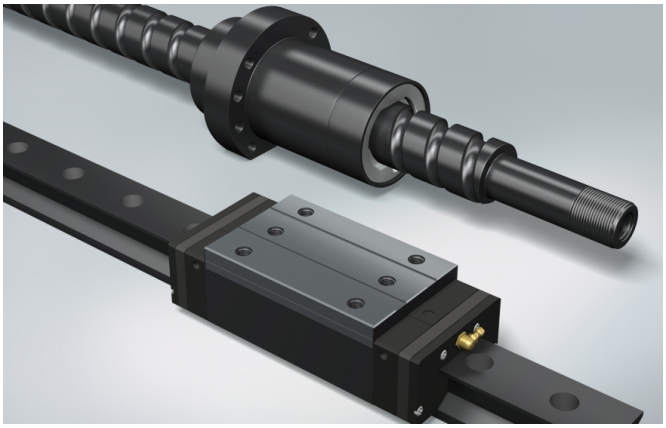
Industrias