Rodamientos de Bolas de 4 Puntos de Contacto

Los rodamientos de bolas de 4 puntos de contacto han sido diseñados específicamente para compresores de tornillo sin aceite. Debido a su jaula de latón de alta resistencia guiada por anillo exterior y una mayor precisión de marcha, pueden alcanzar velocidades extremadamente altas. Con ángulo de contacto de 35 grados se genera una vida más larga, minimizando el tiempo de inactividad y reduciendo los costes de mantenimiento.

Características del producto

- Diseño interno especial.
- Alta capacidad de carga axial (ángulo de contacto de 35º)
- Mayor velocidad de limitación.
- Jaula de Latón guiada por anillo exterior de alta resistencia.
- Gran precisión dimensional y de rodadura (P6).
- Juego axial reducido.

Beneficios del Producto

- Larga vida de funcionamiento.
- Capacidades de alta velocidad.
- Reduce la generación de calor, las vibraciones y el ruido.

Condiciones

- Alta Precisión
- Alta Carga
- Alta Velocidad
- Alta Temperatura

Industrias

- Química y Farmacéutica
- Bombas y Compresores Industriales
- Petroquímica

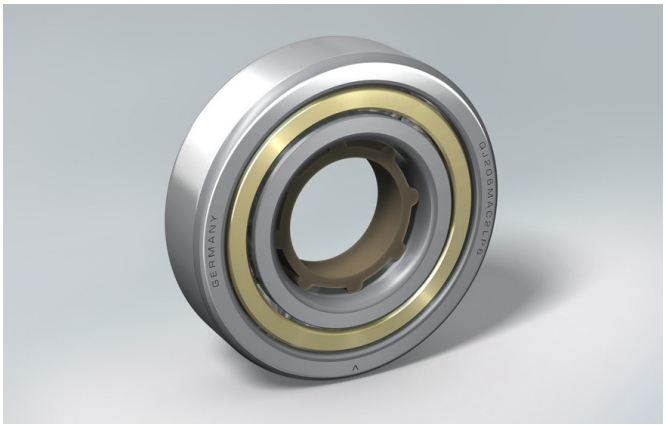

QJ	206	MA	C2L	P6

	Descripción
QJ	4 Puntos de Contacto
206	Número ISO de rodamiento
MA	Jaula de bronce guiada por el anillo exterior
C2L	Rango de juego axial inferior a C2
P6	Precisión